



บันทึกข้อความ

ส่วนราชการ กองช่าง องค์การบริหารส่วนตำบลคำชะอี

ที่ สบ. ๗๑๓๐๓/๖๕

วันที่ ๑๓ มกราคม ๒๕๖๔

เรื่อง ส่งราคากลางโครงการก่อสร้างธนาคารน้ำใต้ดิน ระบบเปิด หมู่ที่ ๑๔

เรื่องเดิม อ้างอิงคำสั่งองค์การบริหารส่วนตำบลคำชะอีที่ ๐๓๗/๒๕๖๔ ลงวันที่ ๑๒ มกราคม ๒๕๖๔ เรื่องแต่งตั้งคณะกรรมการกำหนดราคากลาง ประกอบด้วย

- | | |
|----------------------------------|---------------|
| ๑. นายร่ำโท โคตะมา | ประธานกรรมการ |
| ๒. ว่าที่ร้อยตรี อีรชน กาญจนบุตร | กรรมการ |
| ๓. นายวิญญูฒิ บุตรจันทร์ | กรรมการ |

ข้อเท็จจริง คณะกรรมการกำหนดราคากลาง ได้ดำเนินการกำหนดราคากลางโครงการก่อสร้างธนาคารน้ำใต้ดิน ระบบเปิด บ้านปลวก หมู่ที่ ๑๔ ขนาด กว้าง ๑๐๐.๐๐ เมตร ยาว ๑๐๐.๐๐ เมตร ลึก ๓.๐๐ เมตร ลาดเอียง ๑:๑.๕ พร้อมป้ายโครงการ จำนวน ๑ ป้าย งบประมาณที่ได้รับจัดสรร ๑,๑๔๕,๐๐๐ บาท (-หนึ่งล้านหนึ่งแสนสี่หมื่นห้าพันบาทถ้วน-) ราคากลางประมาณราคา เมื่อวันที่ ๑๓ มกราคม ๒๕๖๔ เป็นจำนวนเงิน ๑,๑๕๑,๑๒๙.๕๗ บาท (-หนึ่งล้านหนึ่งแสนห้าหมื่นหนึ่งพันหนึ่งร้อยยี่สิบเก้าบาทห้าสิบเก้าสตางค์-) รายละเอียดตามเอกสารที่แนบ

เอกสารแนบท้าย ๑. ใบสรุปราคากลาง จำนวน ๑ ชุด

เรื่องเสนอเพื่อพิจารณา เห็นควรแจ้งเจ้าหน้าที่ผู้เกี่ยวข้องดำเนินการตามระเบียบที่ส่งต่อไป จึงเรียนมาเพื่อโปรดพิจารณาดำเนินการต่อไป

ลงชื่อ

(นายร่ำโท โคตะมา)

รองปลัดองค์การบริหารส่วนตำบลคำชะอี

ประธานกรรมการ

ลงชื่อ ว่าที่ร้อยตรี

(อีรชน กาญจนบุตร)

ผู้อำนวยการกองช่าง

กรรมการ

ลงชื่อ

(นายวิญญูฒิ บุตรจันทร์)

นายช่างสำรวจ

กรรมการ

(นางวิมลณี หงษ์ทอง)

ผู้อำนวยการกองช่าง

๒๓/๑/๖๔

ความเห็นปลัด

- เห็นด้วย.....
- ไม่เห็นด้วย.....



(นายจำเริญ โคตตะมา)
รองปลัดองค์การบริหารส่วนตำบลคำสะอาด

ความเห็นของปลัดองค์การบริหารส่วนตำบล

- เห็นด้วย.....
- ไม่เห็นด้วย.....



(นางลำพูน วงเวียน)
ปลัดองค์การบริหารส่วนตำบลคำสะอาด
25/1/64

ความเห็นนายกองค์การบริหารส่วนตำบล

- เห็นด้วย.....
- ไม่เห็นด้วย.....



(นางทองพูล บุญคง)
นายกองค์การบริหารส่วนตำบลคำสะอาด

โครงการขนานน้ำใต้ดิน (บ่อเปิด)

ขนาด กว้าง 100.00 เมตร ยาว 100.00 เมตร ลึก 3.00 เมตร ลาดเอียง 1: 1.5

สถานที่ดำเนินการ

หมู่ที่ 14 บ้านปลวก (หนองบ่อ) ตำบลคำสะอาด อำเภอสว่างแดนดิน จังหวัดสกลนคร

เจ้าของโครงการ

องค์การบริหารส่วนตำบลคำสะอาด อำเภอสว่างแดนดิน จังหวัดสกลนคร



471

โครงการพระราชดำริ
งบฯ 100,000,000.00 บาท

สถานที่ก่อสร้าง

ร. 14 แปลง 8 สัตหีบ
อ.สัตหีบจ. ช.ชลบุรี

อัตรา 4

เอกสารประกอบร่าง

เขียน

นายสมชาย ใจดี
ผ.สัตหีบ

ตรวจ

ร. 14 สัตหีบ
ผ.สัตหีบ

เห็นชอบ

นายสมชาย ใจดี
ผ.สัตหีบ

อนุมัติ

นายสมชาย ใจดี
ผ.สัตหีบ

อัตรา

อัตรา

อัตรา

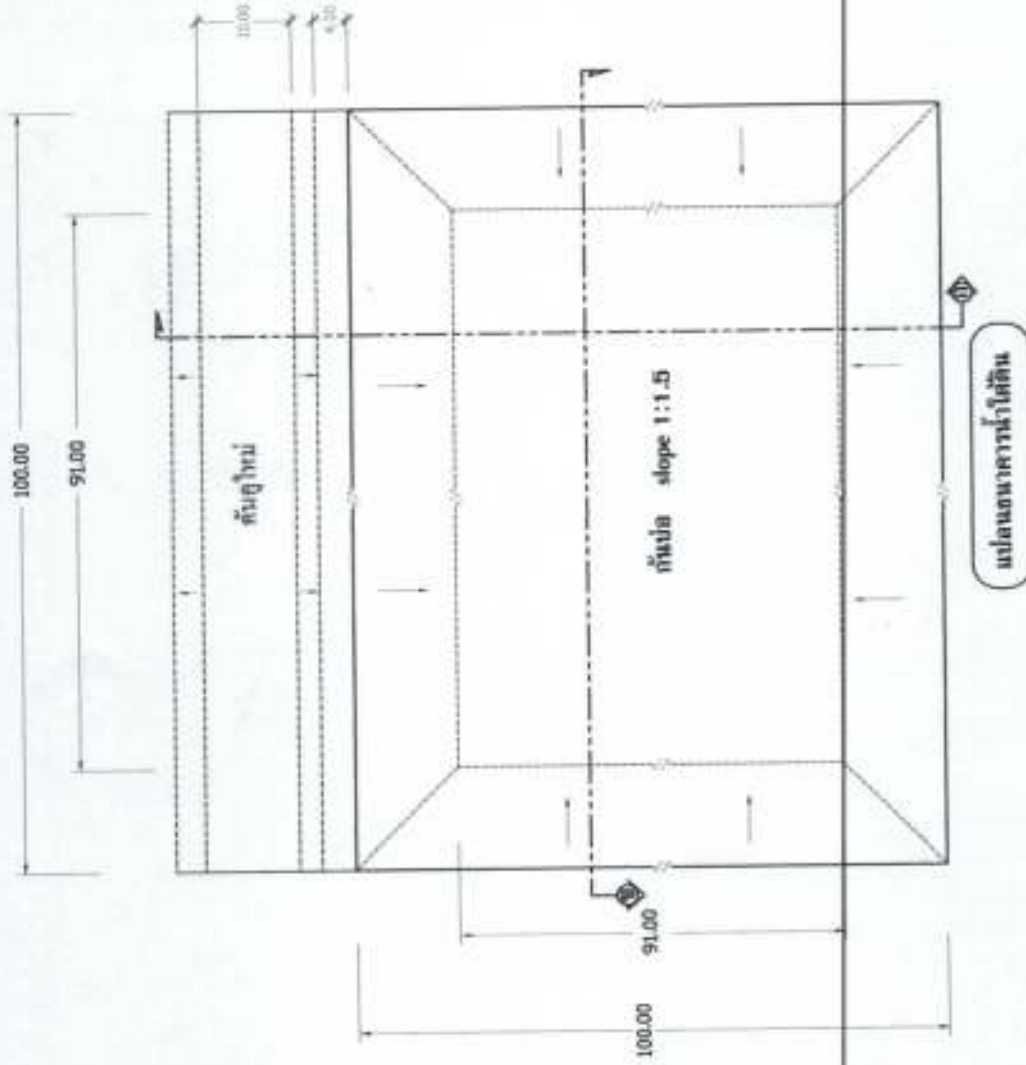

รายละเอียดประกอบแบบ

1. ปริมาณดินจุด 27,381 ลบ.ม.
2. ให้ผู้รับจ้างนำดินจุดส่งขน ไปไว้ที่สาธารณะ ตามที่ อบต.กำหนด
3. ระยะเวลาในการถมดินหน้าดินเป็น เมตร
4. หากงานมีปัญหาให้ผู้รับจ้างแจ้งผู้ควบคุมงานทันที
5. ไม่ให้ผู้รับจ้างนำดินที่จุดส่งคันตุ๋นใหม่
เว้นแต่จะมีการเขียนแปลงจากช่างควบคุมงานกำหนด

หมายเหตุ ที่สังเกต

1. รอบหน้าดิน
2. หน้าดินหน้าดิน
3. กำกับดินหน้าดิน 1 ด้าน



งาน	โครงการพัฒนาระบบชลประทาน ขนาด 100.00-100.00+00 เมตร
สถานที่ก่อสร้าง	แอม. 14 บ. 6 ต. ๑ อ. ๑๖ อ.ท่ามะกา อ.ท่ามะกา จ.กาญจนบุรี
เจ้าภาพ	กรมชลประทาน โครงการพัฒนาระบบชลประทาน
เขียนแบบ	นายสุวิทย์ วัฒนศิริ นายสุวิทย์ วัฒนศิริ
ตรวจ	นายสุวิทย์ วัฒนศิริ
เห็นชอบ	นายสุวิทย์ วัฒนศิริ ผู้อำนวยการโครงการ
อนุมัติ	นายสุวิทย์ วัฒนศิริ ผู้อำนวยการโครงการ
แสดง	นายสุวิทย์ วัฒนศิริ
วันที่	นายสุวิทย์ วัฒนศิริ
หมายเลข	หน้า 1 จาก 1 หน้า

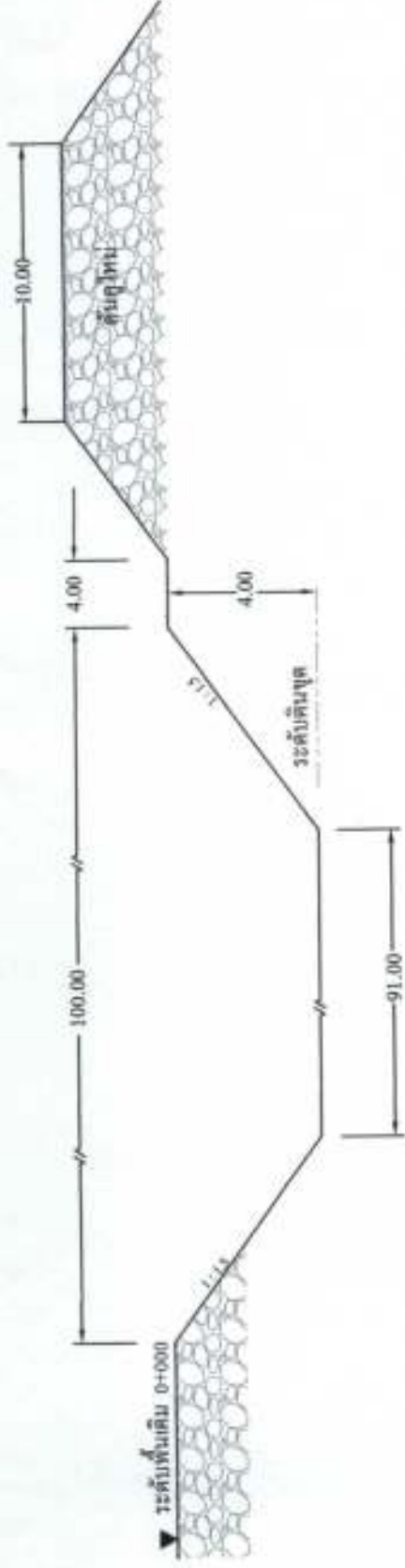

รูปตัด ๐-ก

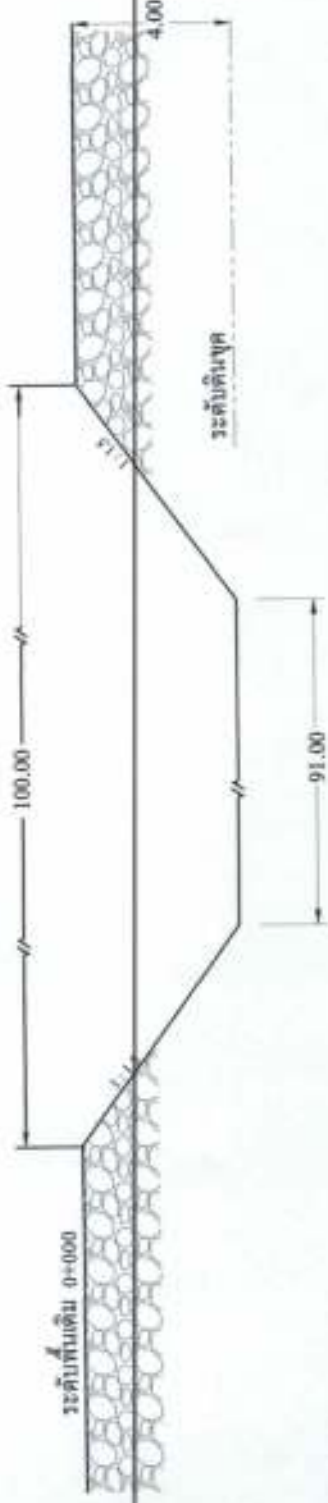

รูปตัด ๐-ข

รายละเอียดประกอบแบบ

1. ปริมาณดินขุด 27,381 ลบ.ม.
2. ให้ใช้รับจ้างนำดินขุดต้องขนไปไว้ที่สาธารณะ ตามที่ อบต. กำหนด
3. ระยะเวลาขุดไม่เกิน 20 วัน เป็นเมตร
4. หากงานมีปัญหาให้ผู้รับจ้างแจ้งช่างผู้ควบคุมงานทันที
5. ไม่ให้ผู้รับจ้างนำดินที่ขุดที่กลับคูใหม่
เว้นแต่จะมีการเปลี่ยนแปลงจากช่างควบคุมงานกำหนด

หมายเหตุ ที่ต้อง

1. รอบหนองบ่อ
2. ท่อน้ำขนาดเล็ก
3. กำแพงคูหนอง 1 ด้าน

แบบสรุปราคากลางค่าก่อสร้าง

กลุ่มงาน/งาน ชุดลอก

ชื่อโครงการ ก่อสร้างธนาคารน้ำใต้ดิน ระบบเปิด (ชุดลอกหนองบ่อ)

ปริมาณงาน ขนาด กว้าง 100.00 เมตร ยาว 100.00 เมตร ลึก 3.00 เมตร ลาดเอียง 1 : 1.5

สถานที่ก่อสร้าง บ้านปลวก หมู่ที่ 14 ตำบลคำชะอวด อำเภอสว่างแดนดิน

หน่วยงานเจ้าของโครงการ/งานก่อสร้าง องค์การบริหารส่วนตำบลคำชะอวด

แบบ ปร.4 ที่แนบ มีจำนวน 1 หน้า

คำนวณราคากลาง เมื่อวันที่ 13 เดือน มกราคม พ.ศ. 2564

หน่วย : บาท

ลำดับที่	รายการ	ค่างานต้นทุน	Factor F	ค่าก่อสร้าง	หมายเหตุ
1	ประเภทงานชลประทาน	850,420.78	1.3536	1,151,129.57	เพคเตอร์ F ฝนตกชุก 1
	พร้อมป้ายโครงการ 1 ป้าย				
	เงื่อนไขการใช้ตาราง				
	เงินล่วงหน้าจ่าย	0 %			ราคาน้ำมัน 25.00-25.99
	เงินประกันผลงานหัก	0 %			ณ อำเภอเมืองสกลนคร
	ดอกเบี้ยเงินกู้	5 %			
	ภาษีมูลค่าเพิ่ม	7 %			
	รวมค่าก่อสร้าง			1,151,129.57	

คณะกรรมการกำหนดราคากลาง

(ลงชื่อ) ประธานกรรมการ

(นายราโพ โคตะมา)

ลงชื่อ ว่าที่ ร.ต. กรรมการ

(ธีรชน กาญจนบุตร)

(ลงชื่อ) กรรมการ

(นายวิบูลย์ บุตรจันทร์)

แบบสรุปราคากลางค่าก่อสร้าง

ชื่อโครงการ ก่อสร้างอาคารน้ำใต้ดิน ระบบเปิด (ชุดลอกหนองบ่อ)

ปริมาณงาน ขนาด กว้าง 100.00 เมตร ยาว 100.00 เมตร ลึก 3.00 เมตร อัตราเอียง 1 : 1.5

สถานที่ก่อสร้าง บ้านปลวก หมู่ที่ 14 ตำบลคำสะอาด อำเภอสว่างแดนดิน

ส่วนราชการ กองช่าง องค์การบริหารส่วนตำบลคำสะอาด อ.สว่างแดนดิน จ.สกลนคร

คำนวณราคากลาง เมื่อวันที่ 13 เดือน มกราคม พ.ศ. 2564

หน่วย : บาท

ลำดับที่	รายการ	ค่าก่อสร้าง	หมายเหตุ
1	ประเภทงานชลประทาน	1,151,129.57	
สรุป	รวมค่าก่อสร้างทั้งโครงการ/งานก่อสร้าง	1,151,129.57	
	ราคางบประมาณ	1,151,129.57	
	(หนึ่งล้านหนึ่งแสนห้าหมื่นหนึ่งพันหนึ่งร้อยยี่สิบเก้าบาทห้าสิบเจ็ดสตางค์)		งบประมาณที่ได้รับจัดสรร 1,145,000.00

คณะกรรมการกำหนดราคากลาง

(ลงชื่อ) ประธานกรรมการ

(นายวิฑูรย์ โคตะมา)

ลงชื่อ ว่าที่ ร.ต. กรรมการ

(ชีรชน กาญจนบุตร)

(ลงชื่อ) กรรมการ

(นายวิฑูรย์ บุตรพันธ์)

อัตราราคางานดิน
งานก่อสร้างชลประทาน

คาบน้ำมันโซล่าที่ อ.เมือง 25.00 - 25.99 บาท/ลิตร

ลำดับ ที่	ลักษณะงาน	หน่วย	ค่าใช้จ่าย (บาท/หน่วย)	ค่าเสื่อมราคา (บาท/หน่วย)		อัตราราคา (บาท/หน่วย)	
				ปกติ	ฝนตกชุก	ปกติ	ฝนตกชุก
1	งานวางป่า						
	ค่าตากวาง	ตร.ม.	1.06	0.16	0.20	1.22	1.26
	ค่าตากวางและล้มต้นไม้	ตร.ม.	2.15	0.33	0.41	2.48	2.56
2	งานลูกรังบดอัดแน่น วัสดุคัดเลือก						
	ค่าขุด	ลบ.ม. หลวม	16.39	2.97	3.71	19.36	20.10
	ค่าบดอัด	ลบ.ม. แน่น	39.72	12.96	16.20	52.68	55.92
3	งานพื้นทาง (หินคลุก)						
	ค่าบดอัด	ลบ.ม. แน่น	58.05	25.71	32.14	83.76	90.19
	ค่าผสมตุงเคล้า (BLEND)	ลบ.ม. แน่น	20.07	4.20	5.25	24.27	25.32
4	ค่าขุดเปิดหน้าดิน	ลบ.ม. ปกติ	14.35	3.02	3.78	17.37	18.13
5	ค่าขุดดินด้วยเครื่องจักร	ลบ.ม. ปกติ	14.75	2.67	3.34	17.42	18.09
6	ค่าตัดดิน	ลบ.ม. หลวม	6.85	1.70	2.13	8.55	8.98
7	งานดินขุดยัก						
	ค่าขุด	ลบ.ม. ปกติ	27.46	3.34	4.18	30.80	31.64
	ค่าดันและตัก	ลบ.ม. หลวม	33.78	5.18	6.48	38.96	40.26
8	งานขุดลอก						
	ค่าขุดลอกด้วยรถขุด	ลบ.ม. ปกติ	22.68	4.08	4.08	26.76	26.76
	ค่าขุดลอกด้วยเรือขุด	ลบ.ม. ปกติ	47.86	21.60	21.60	69.46	69.46
9	ค่ากำจัดวัชพืชด้วยเรือ	คัน	44.27	12.46	12.46	56.73	56.73
10	งานระเบิดหิน						
	ค่าระเบิดหิน	ลบ.ม. ปกติ					
	ค่าดันและตัก	ลบ.ม. หลวม	32.38	5.75	7.19	38.13	39.57
11	งานบดอัดแน่นด้วยเครื่องจักร (งานทั่วไป)						
	ค่าบดอัดแน่นด้วยเครื่องจักร 85%	ลบ.ม. แน่น	29.79	10.80	13.50	40.59	43.29
	ค่าบดอัดแน่นด้วยเครื่องจักร 95%	ลบ.ม. แน่น	33.10	10.80	13.50	43.90	46.60
12	งานบดอัดแน่นด้วยเครื่องจักร (งานเขื่อน)						
	ค่าบดอัดแน่นด้วยเครื่องจักร 95%	ลบ.ม. แน่น	33.13	11.40	14.25	44.53	47.38
	ค่าบดอัดแน่นด้วยเครื่องจักร 98%	ลบ.ม. แน่น	36.44	11.40	14.25	47.84	50.69
13	ค่าสูบน้ำระหว่างก่อสร้าง	ลบ.ม. ปกติ	0.56	0.08	0.08	0.64	0.64

ใช้อัตราราคาการระเบิดหินของงานปรับปรุงฐานราก

ตารางคำนวณอัตราดอกเบี้ยรับ ร้อยละ 10 ต่อปี (กรณีเงินฝากออมทรัพย์ไม่เกิน 25 ปี)

อัตราดอกเบี้ยเงินฝากออมทรัพย์ที่จ่ายโดยธนาคารพาณิชย์

รวมเงินต้นและดอกเบี้ยที่ส่งมอบเมื่อ 25.00 - 25.99 บาท/ปี

ระยะ จนถึง กม.	ค่าบรรทัด บาท / ปี	ค่าบรรทัด บาท / 100.00	ระยะ จนถึง กม.	ค่าบรรทัด บาท / ปี	ค่าบรรทัด บาท / 100.00	ระยะ จนถึง กม.	ค่าบรรทัด บาท / ปี	ค่าบรรทัด บาท / 100.00
1	7.96	11.14	41	96.06	134.48	81	188.59	264.03
2	9.61	13.45	42	98.37	137.72	82	190.80	267.13
3	11.26	15.76	43	100.67	140.94	83	193.14	270.40
4	12.91	18.08	44	102.99	144.19	84	195.49	273.69
5	14.56	20.39	45	105.30	147.41	85	197.85	277.00
6	16.21	22.70	46	107.62	150.66	86	200.10	280.14
7	17.86	25.01	47	109.92	153.89	87	202.36	283.30
8	19.51	27.65	48	112.24	157.13	88	204.75	286.65
9	22.07	30.89	49	114.53	160.34	89	207.03	289.84
10	24.38	34.13	50	116.84	163.58	90	209.31	293.03
11	26.69	37.36	51	119.17	166.84	91	211.74	296.44
12	29.00	40.60	52	121.47	170.05	92	214.04	299.66
13	31.31	43.84	53	123.78	173.29	93	216.35	302.89
14	33.62	47.07	54	126.11	176.55	94	218.67	306.14
15	35.93	50.31	55	128.40	179.76	95	220.85	309.19
16	38.25	53.55	56	130.71	183.00	96	223.18	312.46
17	40.56	56.78	57	133.03	186.25	97	225.53	315.74
18	42.87	60.01	58	135.37	189.52	98	227.89	319.04
19	45.18	63.26	59	137.67	192.73	99	230.25	322.36
20	47.50	66.49	60	139.98	195.97	100	232.46	325.45
21	49.80	69.73	61	142.30	199.22	101	234.85	328.79
22	52.12	72.97	62	144.63	202.49	102	237.07	331.90
23	54.43	76.20	63	146.92	205.68	103	239.48	335.27
24	56.74	79.44	64	149.21	208.90	104	241.71	338.40
25	59.06	82.68	65	151.52	212.03	105	244.14	341.79
26	61.37	85.92	66	153.84	215.38	106	246.39	344.94
27	63.68	89.15	67	156.18	218.65	107	248.64	348.10
28	66.00	92.39	68	158.44	221.82	108	250.91	351.27
29	68.29	95.61	69	160.81	225.15	109	253.37	354.72
30	70.62	98.86	70	163.10	228.34	110	255.65	357.91
31	72.92	102.08	71	165.40	231.56	111	257.94	361.11
32	75.24	105.34	72	167.73	234.80	112	260.23	364.32
33	77.55	108.58	73	170.04	238.04	113	262.53	367.54
34	79.87	111.82	74	172.38	241.33	114	264.83	370.77
35	82.17	115.03	75	174.64	244.49	115	267.15	374.01
36	84.49	118.28	76	177.00	247.80	116	269.47	377.26
37	86.81	121.53	77	179.28	250.99	117	271.80	380.52
38	89.12	124.77	78	181.56	254.19	118	274.13	383.79
39	91.43	128.00	79	183.96	257.55	119	276.48	387.07
40	93.73	131.23	80	186.27	260.78	120	278.83	390.37

จำนวน (ทุน) ล้านบาท	ค่าใช้จ่ายในการดำเนินงานก่อสร้าง (%)				รวมในรูป Factor	ภาษีมูลค่าเพิ่ม VAT	Factor F	Factor F หมู่ที่ 1	Factor F หมู่ที่ 2
	ค่า	ค่า	ค่า	รวม					
	อำนวยความสะดวก	ดอกเบี้ย	กำไร	ค่าใช้จ่าย					
< 5	18.4963	0.8333	5.5000	24.8297	1.2483	1.0700	1.3357	1.3536	1.3716
10	15.3370	0.8333	5.5000	21.6703	1.2167	1.0700	1.3019	1.3220	1.3422
20	11.3963	0.8333	5.5000	17.7296	1.1773	1.0700	1.2597	1.2792	1.2986
30	10.0513	0.8333	5.5000	16.3846	1.1638	1.0700	1.2453	1.2652	1.2851
40	9.1041	0.8333	5.0000	14.9374	1.1494	1.0700	1.2298	1.2495	1.2693
50	8.5496	0.8333	5.0000	14.3829	1.1438	1.0700	1.2239	1.2437	1.2635
60	7.9184	0.8333	5.0000	13.7517	1.1375	1.0700	1.2171	1.2363	1.2554
70	7.4369	0.8333	4.5000	12.7702	1.1277	1.0700	1.2066	1.2258	1.2449
80	7.0499	0.8333	4.5000	12.3832	1.1236	1.0700	1.2025	1.2217	1.2409
90	6.7304	0.8333	4.5000	12.0638	1.1206	1.0700	1.1991	1.2184	1.2377
100	6.4509	0.8333	4.5000	11.7842	1.1178	1.0700	1.1961	1.2150	1.2340
110	6.2204	0.8333	4.0000	11.0537	1.1105	1.0700	1.1883	1.2074	1.2264
120	6.0100	0.8333	4.0000	10.8433	1.1084	1.0700	1.1860	1.2048	1.2236
130	5.8345	0.8333	4.0000	10.6678	1.1067	1.0700	1.1841	1.2031	1.2221
140	5.6687	0.8333	4.0000	10.5020	1.1050	1.0700	1.1824	1.2011	1.2198
150	5.5195	0.8333	4.0000	10.3529	1.1035	1.0700	1.1808	1.1993	1.2178
160	5.3949	0.8333	4.0000	10.2282	1.1023	1.0700	1.1794	1.1981	1.2169
170	5.2718	0.8333	4.0000	10.1051	1.1011	1.0700	1.1781	1.1966	1.2152
180	5.1694	0.8333	4.0000	10.0027	1.1000	1.0700	1.1770	1.1957	1.2145
190	5.0759	0.8333	3.5000	9.4093	1.0941	1.0700	1.1707	1.1896	1.2085
200	4.9799	0.8333	3.5000	9.3132	1.0931	1.0700	1.1697	1.1884	1.2071
210	4.8907	0.8333	3.5000	9.2240	1.0922	1.0700	1.1687	1.1873	1.2059
220	4.8180	0.8333	3.5000	9.1513	1.0915	1.0700	1.1679	1.1867	1.2055
230	4.7403	0.8333	3.5000	9.0736	1.0907	1.0700	1.1671	1.1858	1.2044
240	4.6779	0.8333	3.5000	9.0112	1.0901	1.0700	1.1664	1.1853	1.2041
250	4.6094	0.8333	3.5000	8.9428	1.0894	1.0700	1.1657	1.1844	1.2032
260	4.5449	0.8333	3.5000	8.8782	1.0888	1.0700	1.1650	1.1836	1.2023
270	4.4944	0.8333	3.5000	8.8277	1.0883	1.0700	1.1645	1.1833	1.2021
280	4.4367	0.8333	3.5000	8.7700	1.0877	1.0700	1.1638	1.1826	1.2013
290	4.3820	0.8333	3.5000	8.7153	1.0872	1.0700	1.1633	1.1819	1.2005
300	4.3300	0.8333	3.5000	8.6633	1.0866	1.0700	1.1627	1.1812	1.1997
350	4.1249	0.8333	3.5000	8.4582	1.0846	1.0700	1.1605	1.1792	1.1978
400	3.9528	0.8333	3.5000	8.2861	1.0829	1.0700	1.1587	1.1772	1.1958
450	3.8116	0.8333	3.5000	8.1450	1.0814	1.0700	1.1572	1.1756	1.1941
500	3.6936	0.8333	3.5000	8.0269	1.0803	1.0700	1.1559	1.1743	1.1928
600	3.5070	0.8333	3.5000	7.8403	1.0784	1.0700	1.1539	1.1723	1.1908
700	3.3557	0.8333	3.5000	7.6890	1.0769	1.0700	1.1523	1.1706	1.1888
800	3.2354	0.8333	3.5000	7.5688	1.0757	1.0700	1.1510	1.1692	1.1873
900	3.1478	0.8333	3.5000	7.4811	1.0748	1.0700	1.1500	1.1683	1.1866
1000	3.0766	0.8333	3.5000	7.4100	1.0741	1.0700	1.1493	1.1677	1.1862
> 1000	3.0766	0.8333	3.5000	7.4100	1.0741	1.0700	1.1493	1.1677	1.1862

หมายเหตุ 1. กรณีค่าจ้างอยู่ระหว่างช่วงของค่าจ้างต้นท่อนที่กำหนด ให้เทียบอัตราส่วนเพื่อหาค่า FACTOR F หรือใช้สูตรคำนวณ
 2. ถ้าเป็นงานเงินกู้หรือจากแหล่งอื่นซึ่งไม่ต้องชำระภาษีมูลค่าเพิ่ม ให้ใช้ Factor F ในช่อง "รวมในรูป Factor"

ผลิตน้ำมันเชื้อเพลิง (content.aspx?c=5%2FZFNohKSPZmV%3d%3d)

(HomePage.aspx)
 > ศึกษาค้น (content.aspx?c=5%2FZFNohKSPZmV%3d%3d)

> การตลาดต่างประเทศ (content.aspx?c=Gv0i%2F9czeyt%2FmGuxbT9PVg%3d%3d)

> ราคาน้ำมัน (oilprice-capital.aspx)

> ธุรกิจน้ำมัน (content.aspx?c=5%2FZFNohKSPZmV%3d%3d)

> บัตรสะสมเงิน PTT Blue Card (content.aspx?c=DgmvInAwd6PIHu13WDDdIQ%3d%3d)

> BlueCONNECT(e-Wallet) (content.aspx?c=gBNhVgATTzH26xqW12bZQ%3d%3d)

> เชื้อเพลิงอุตสาหกรรม (content.aspx?c=wZyFtr0xdlV35Fl5DA%3d%3d)

> เชื้อเพลิงเรือขนส่ง (content.aspx?c=d7mepU474zv8L%2bYTOhf58A%3d%3d)

> เชื้อเพลิงอากาศยาน (content.aspx?c=2K%2bmGnqy8nrsMJ9wvFclw%3d%3d)

> บัตรเงินสดประเภทเงิน (content.aspx?c=MP18fmOHHTFKYbqIEHaw%3d%3d)

> บัตรเครดิตประเภทน้ำมัน (content.aspx?c=RzJ9RzPgErLbX8wUX%2F56w%3d%3d)

ราคาขายปลีกภูมิภาค 13 ม.ค. 2564

(หน่วยแสดงเป็น บาท/ลิตร ยกเว้น NGV เป็น บาท/กก.)

→ ราคาน้ำมันขายปลีก กทม.
 หน้าหลัก (index.aspx)
 % การเชื่อมโยงราคาน้ำมัน (

* ราคาน้ำมันรวมภาษีบางท้องถิ่น (ตาม)

อำเภอ	Diesel	Diesel B7	Diesel	Diesel B20	เบนซิน	Gasohol
เมืองสกลนคร	29.56	25.11	22.11	21.86	32.08	24.
กุสุมาลย์	29.68	25.23	22.23	21.98	32.20	24.
กุศมาภ	29.65	25.20	22.20	21.95	32.17	24.
พรรณานิคม	29.63	25.18	22.18	21.93	32.15	24.
พังโคน	29.64	25.19	22.19	21.94	32.16	24.
วาริชภูมิ	29.64	25.19	22.19	21.94	32.16	24.
นิคมจำจาน	29.64	25.19	22.19	21.94	32.16	24.
วานรนิวาส	29.64	25.19	22.19	21.94	32.16	24.
คำตากล้า	29.67	25.22	22.22	21.97	32.19	24.
บ้านม่วง	29.67	25.22	22.22	21.97	32.19	24.
อากาศอำนวย	29.65	25.20	22.20	21.95	32.17	24.
สว่างแดนดิน	29.61	25.16	22.16	21.91	32.13	24.
ส่องดาว	29.61	25.16	22.16	21.91	32.13	24.
เต่างอย	29.67	25.22	22.22	21.97	32.19	24.
โคกศรีสุพรรณ	29.68	25.23	22.23	21.98	32.20	24.
เจริญศิลป์	29.64	25.19	22.19	21.94	32.16	24.
โพนนาแก้ว	29.65	25.20	22.20	21.95	32.17	24.
ภูพาน	29.67	25.22	22.22	21.97	32.19	24.

ก.ค.